Wohnen am Kälberstücksweg

DELTA Verkaufsgruppe Klauer Reuter
Immobiliengesellschaft mbH
Siemensstraße 2
61352 Bad Homburg
Tel. +49(0) 6172 170 300
info@delta-immobilien.com

Erdgeschoss

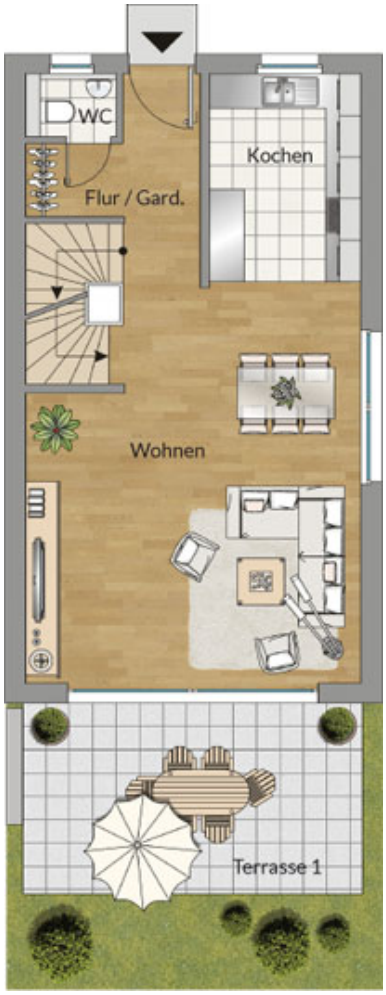

Stadthaus 13

18 17 16 15 14 13

Wohnfläche	**177,00 m²**
Nutzfläche	**41,00 m²**

Erdgeschoss

Flur	7,00 m²
Kochen	9,25 m²
Wohnen	36,00 m²
WC	1,50 m²
Terrasse *	19,00 m²
Wohnfläche	**63,25 m²**

* Die Flächen der Terrassen und Balkone werden zu 50% berechnet

Obergeschoss

Flur	2,75 m²
Bad	8,75 m²
Zimmer 1	15,25 m²
Zimmer 2	29,00 m²
Wohnfläche	**55,75 m²**

Dachgeschoss

Dachraum	38,75 m²
Terrasse *	14,00 m²
Wohnfläche	**45,75 m²**

* Die Flächen der Terrassen und Balkone werden zu 50% berechnet

Kellergeschoss

Keller	41,75 m²
Flur	7,00 m²
Wohnfläche	**7,00 m²**

Gestaltung: Raum Visionen

Obergeschoss

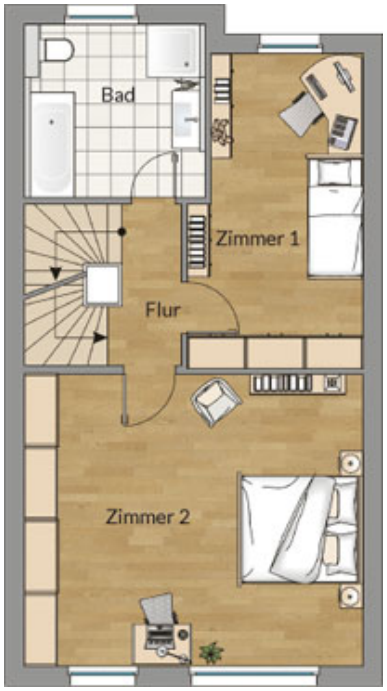

Dachgeschoss

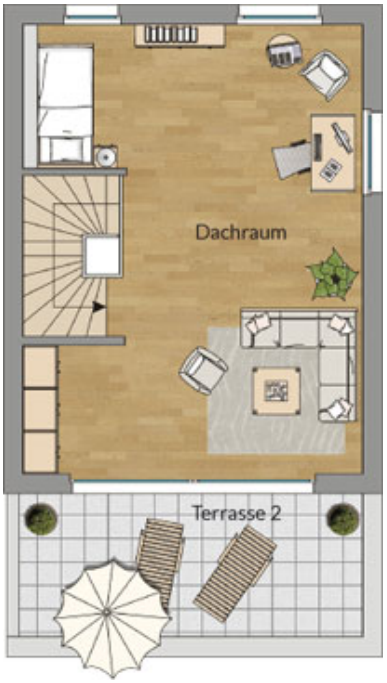
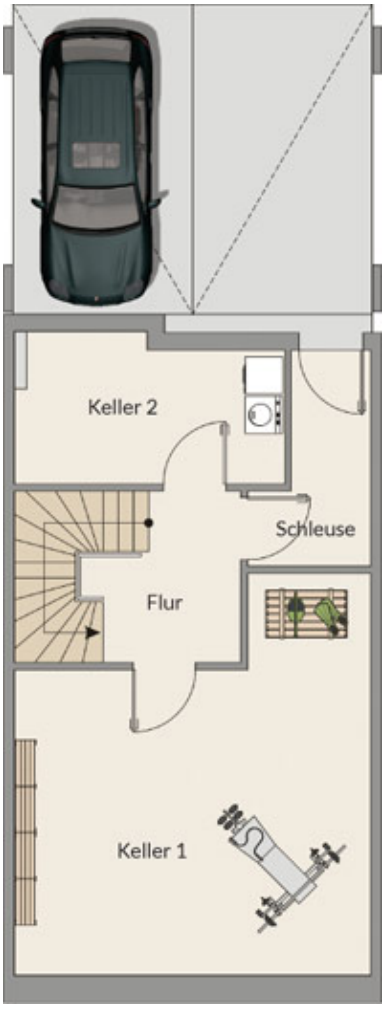
Kellergeschoss